

Gráfica Nº Personas por fechas 01/10/2019 y 31/10/2019 - Oficina: Todas

Total 1003

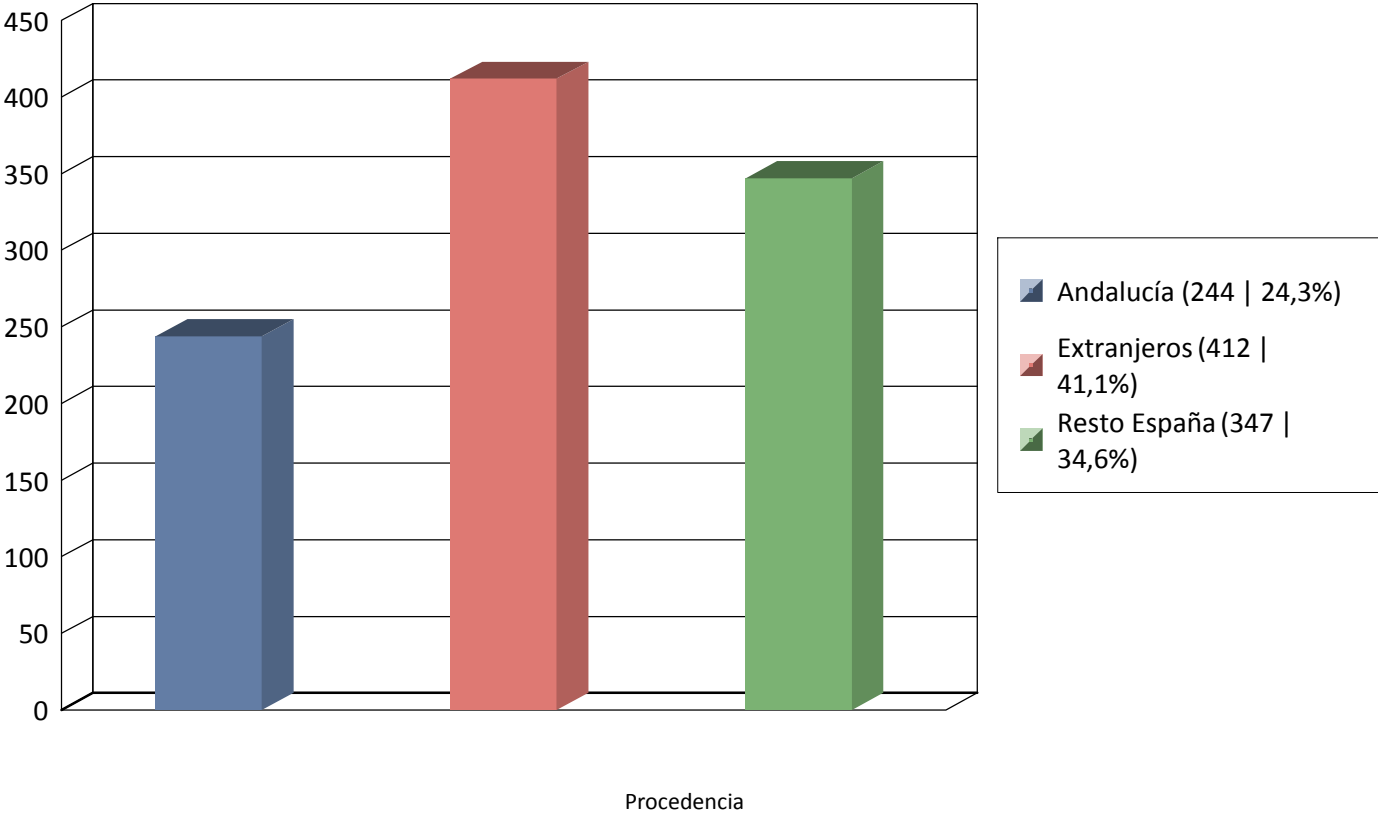

Gráfica Nº Personas por fechas 01/10/2019 y 31/10/2019 - Oficina: Todas

Total 412

Total global 1003

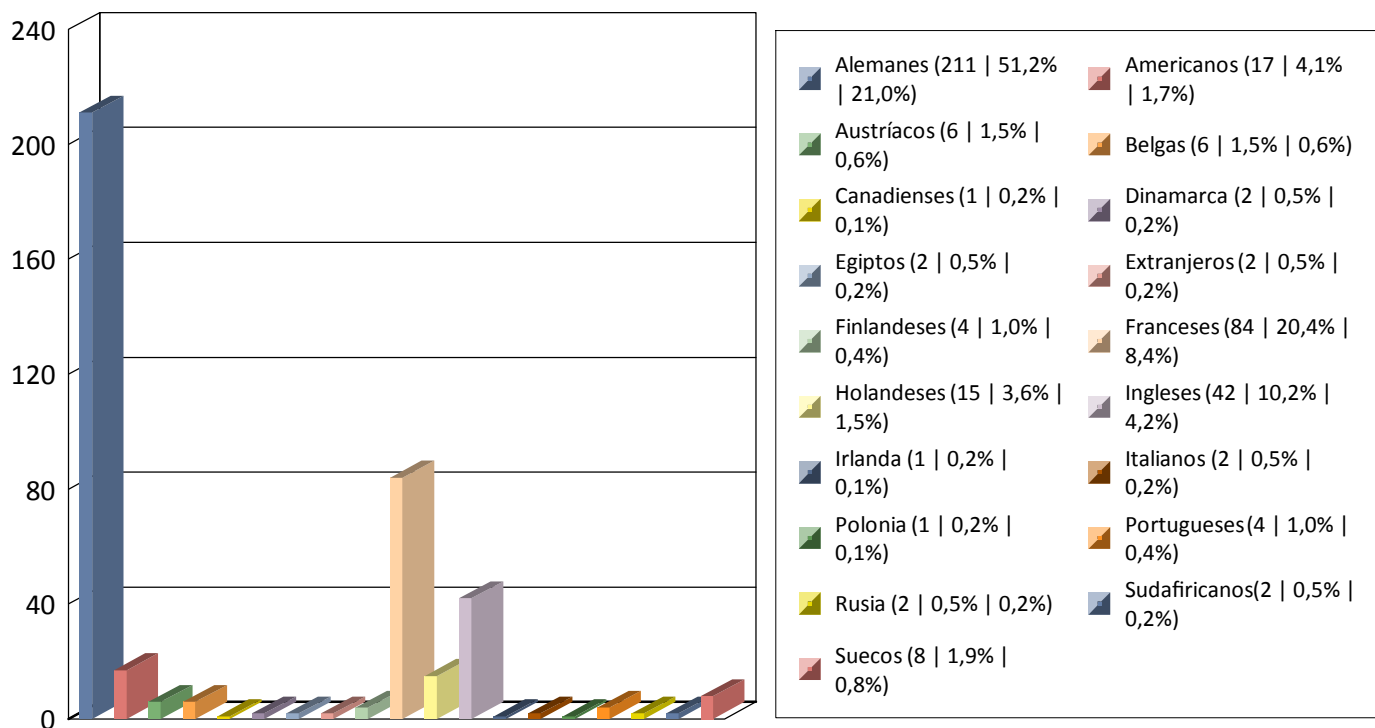

Procedencia Extranjeros

Gráfica Nº Personas por fechas 01/10/2019 y 31/10/2019 - Oficina: Todas

Total 244

Total global 1003

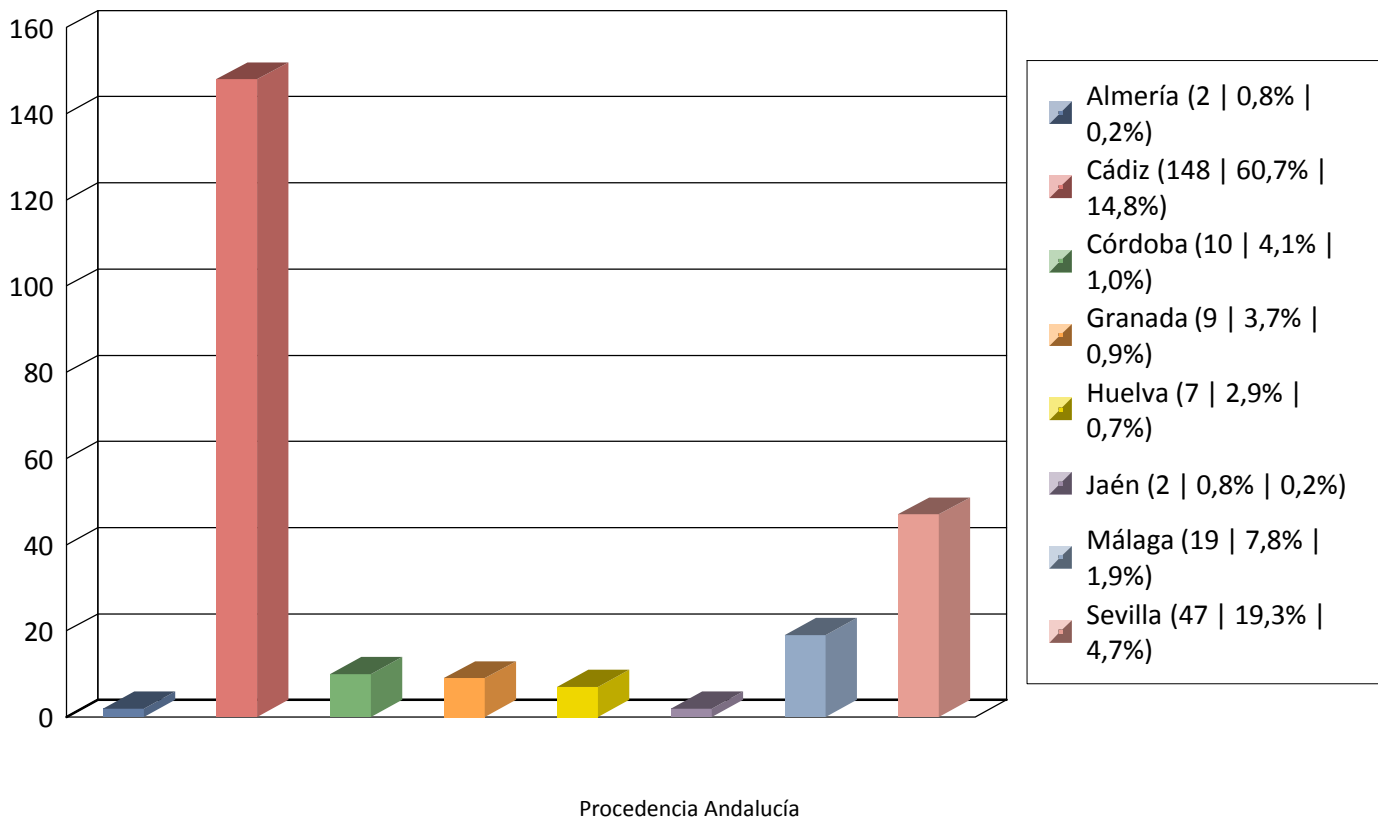

Gráfica Nº Personas por fechas 01/10/2019 y 31/10/2019 - Oficina: Todas

Total 347

Total global 1003

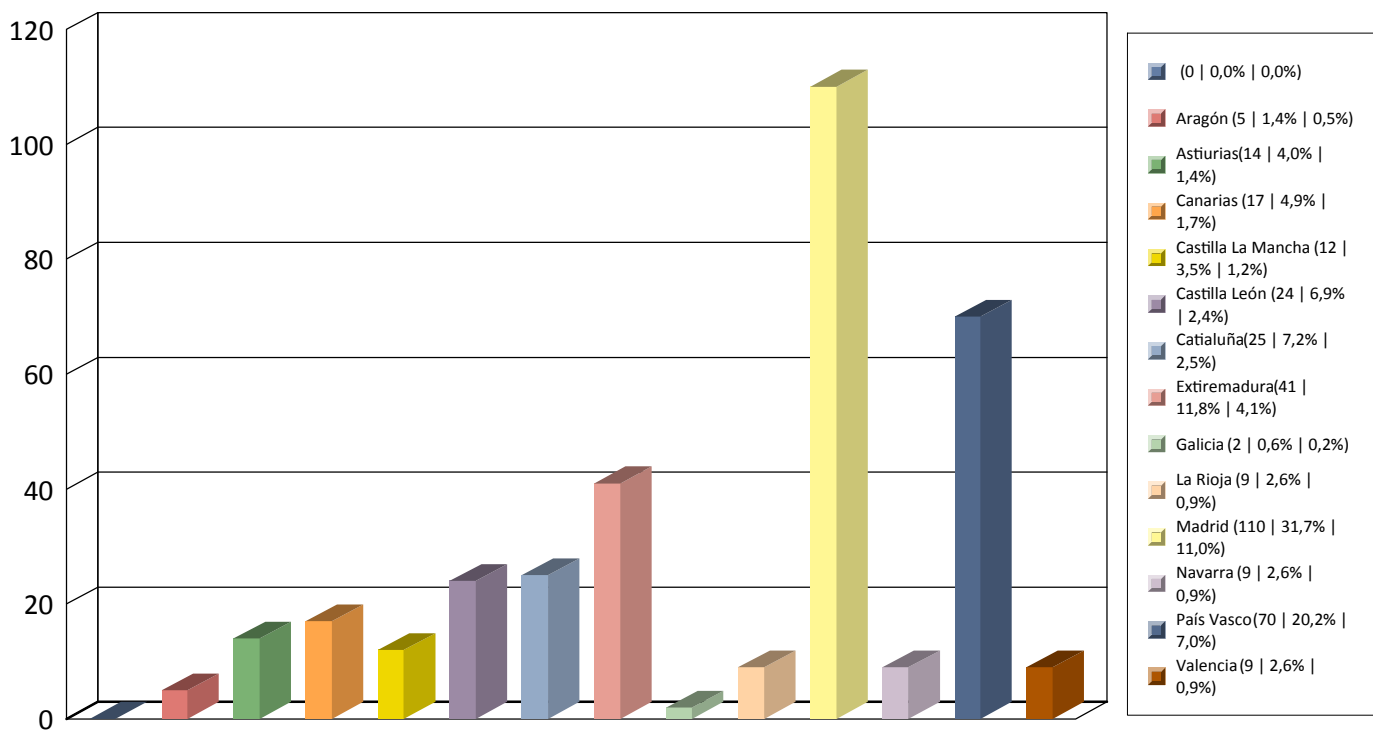

Procedencia Restio España

Gráfica Nº Personas por fechas 01/10/2019 y 31/10/2019 - Oficina: Todas

Total 1003

