

Gráfica Nº Personas por fechas 01/10/2020 y 31/10/2020 - Oficina: Todas

Total 230

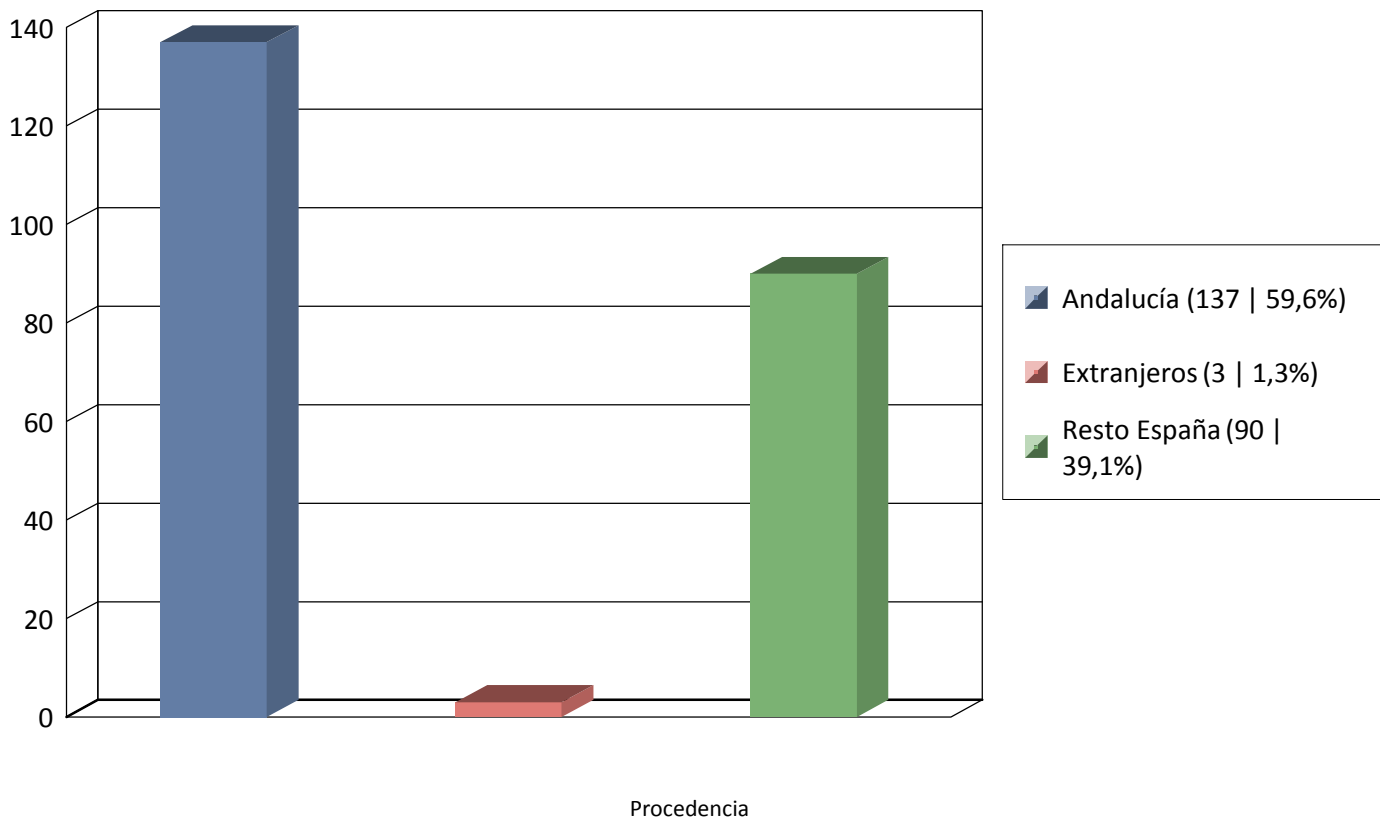

Gráfica Nº Personas por fechas 01/10/2020 y 31/10/2020 - Oficina: Todas

Total 3

Total global 230

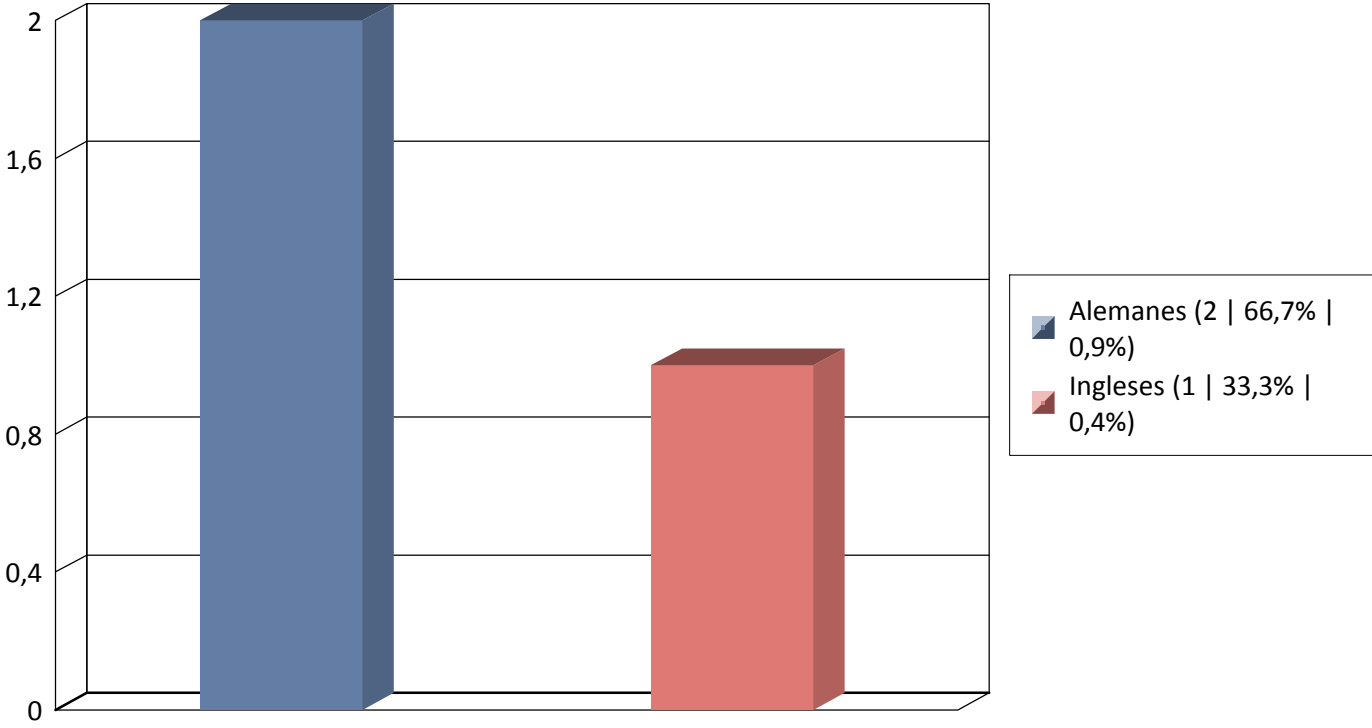

Procedencia Extranjeros

Gráfica Nº Personas por fechas 01/10/2020 y 31/10/2020 - Oficina: Todas

Total 137

Total global 230

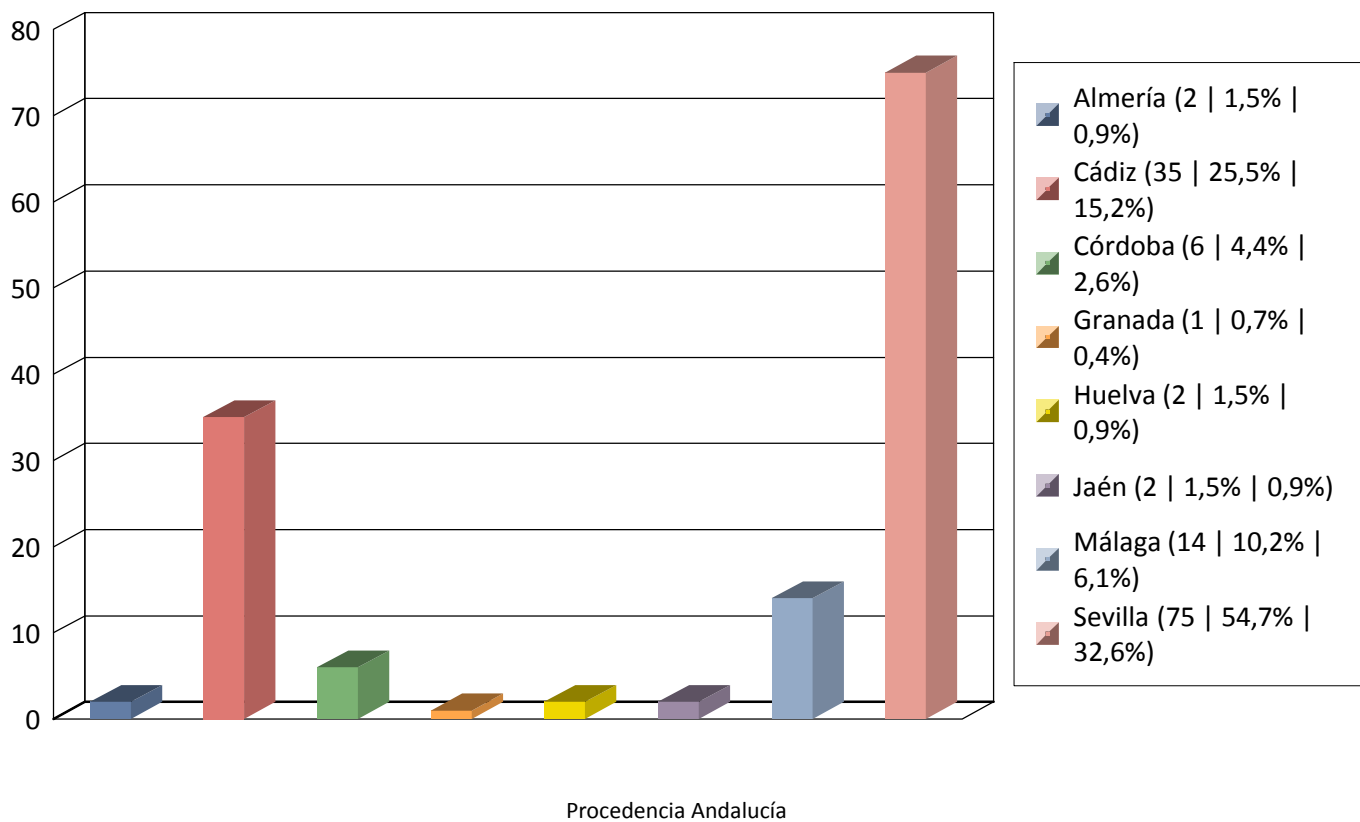

Gráfica Nº Personas por fechas 01/10/2020 y 31/10/2020 - Oficina: Todas

Totial 90

Totial global 230

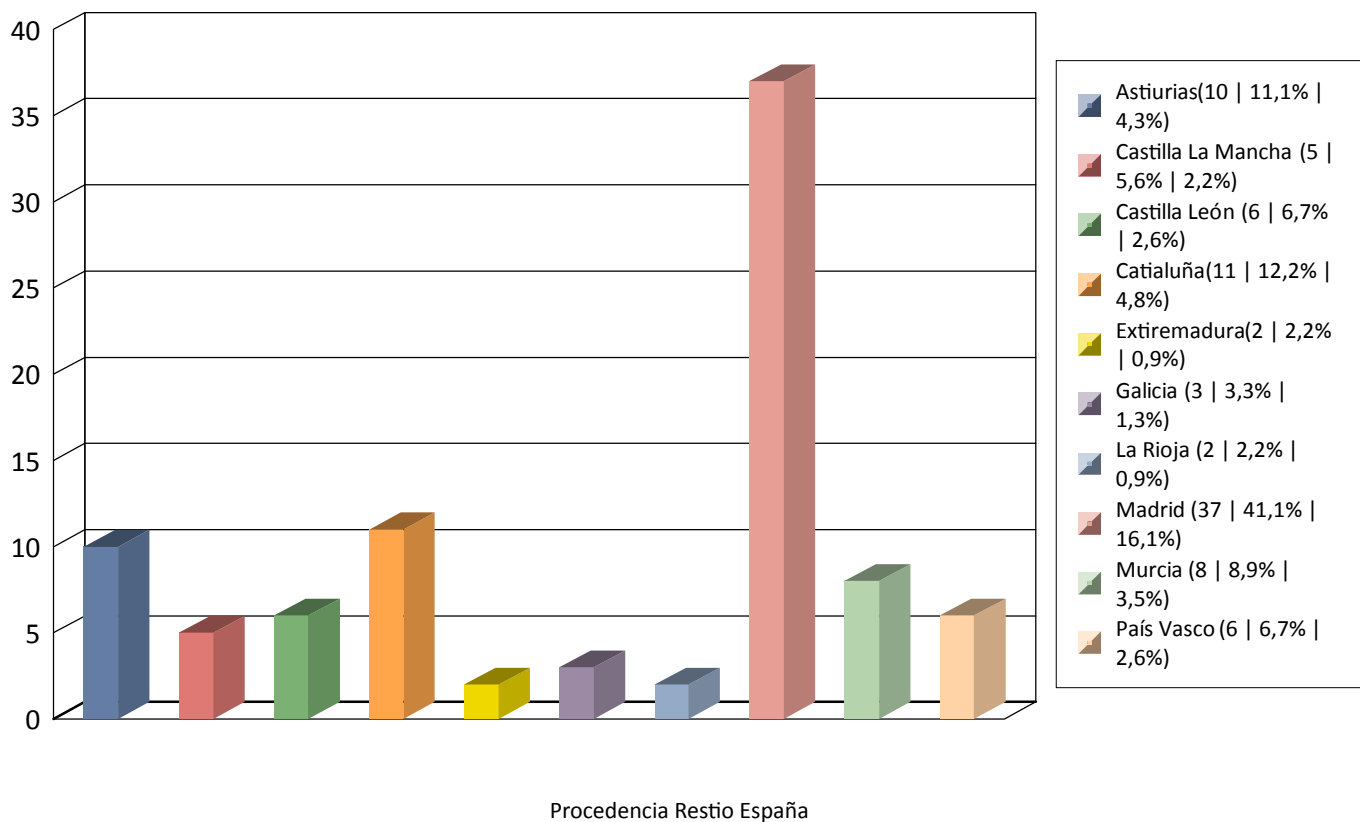

Gráfica Nº Personas por fechas 01/10/2020 y 31/10/2020 - Oficina: Todas

Total 230

